Biblioteca Sperelliana

Raccoglitore E

PANORAMI e PAESAGGI

	numero catalogazione	SOGGETTO	DATA PERIODO	LUOGO	misure	descrizionI e scritte al recto	descrizionI e scritte al verso
	E3	Scorcio panoramico con palazzo del Comune - Duomo - monte Ansciano			23,4*17,4		Numeri di catalogazione a matita e penna - timbro del Comune di Gubbio ufficio economato
	E4	Scorcio - con il palazzo dei Consoli			21,7*15,9		Numeri di catalogazione a matita e penna
	E5	Scorcio - con il palazzo dei Consoli			17,7*23,9		Numeri di catalogazione a matita e penna - timbro Studio Fotografico E. Gavirati - Gubbio
	E6	Panorama del centro storico da Ovest			18*24		Numeri di catalogazione a matita e penna - timbro Studio Fotografico E. Gavirati - Gubbio

	E7	**Panorama aereo del centro storico**			**17,9*13,1**		**Numeri di catalogazione a matita e penna**
	E8	**Panorama del centro storico dal Monte Ingino con Palazzo dei Consoli e Chiesa di San Francesco**			**17,3*15,4**		**Numeri di catalogazione a matita e penna - timbro Studio Fotografico E. Gavirati - Gubbio**
	E9	**Chiesa di San Pietro - Cavarello**			**17,3*11,5**		**Numeri di catalogazione a matita e penna - timbro del Comune di Gubbio ufficio economato - timbro Fotografia Zoe Rossi - via Cairoli Gubbio**
	E10	**Scorcio panoramico - area ovest del centro storico**			**15,9*11,4**		**Numeri di catalogazione a matita e penna**

	E11	**Scorcio panoramico - area ovest del centro storico**			**15,8*11,5**		**Numeri di catalogazione a matita e penna - timbro del Comune di Gubbio ufficio economato**
	E12	**Scorcio panoramico - dal Teatro Romano**			**15,9*11,4**		**Numeri di catalogazione a matita e penna**
	E13	**Scorcio panoramico - dal Teatro Romano**			**15,8*11,3**		**Numeri di catalogazione a matita e penna**
	E14	**Scorcio panoramico - del centro storico**			**15,7*11,4**		**Numeri di catalogazione a matita e penna**

	E15	**Scorcio panoramico - del centro storico**			**15,9*11,3**		**Numeri di catalogazione a matita e penna**
	E16	**Scorcio panoramico - area est centro storico - San Marziale**			**15,8*11,9**		**Numeri di catalogazione a matita e penna - timbro del Comune di Gubbio ufficio economato**
	E17	**Scorcio panoramico - area est centro storico**			**16*11,7**		**Numeri di catalogazione a matita e penna**
	E18	**Scorcio panoramico - area ovest del centro storico**			**16,3*11,6**		**Numeri di catalogazione a matita e penna**

	E19	**Scorcio panoramico - area est centro storico**			**16,1*11,1**		**Numeri di catalogazione a matita e penna**
	E20	**Scorcio panoramico - area est centro storico**			**23,9*17,9**		**Numeri di catalogazione a matita e penna**
	E21	**Scorcio panoramico - area est centro storico - via della Piaggiola**			**21,4*18,3**		**Numeri di catalogazione a matita e penna - timbro del Comune di Gubbio ufficio economato**
	E22	**Scorcio panoramico dal Monte Foce**		**1961**	**24,9*18,9**		**Numeri di catalogazione a matita e penna - 1961 - timbro Comune di Gubbio Ufficio Centro Storico a penna dall'Archivio Gavirati**

	E23	**Piazza San Giovanni**			**18,1*24**		**Numeri di catalogazione a matita e penna - timbro Foto Rossi Gubbio**
	E24	**Scorcio panoramico con il Monte Foce**			**22,1*18,1**		**Numeri di catalogazione a matita e penna - timbro del Comune di Gubbio ufficio economato**
	E25	**Scorcio panoramico da Piazza Quaranta Martiri**			**23,6*18**		**Numeri di catalogazione a matita e penna - timbro Studio Fotografico E. Gavirati - Gubbio**
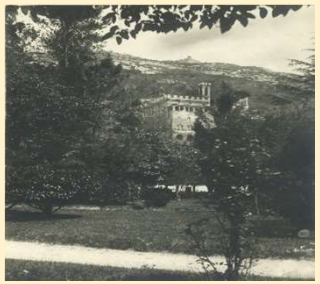	**E26**	**Scorcio panoramico da Piazza Quaranta Martiri**			**11,3*16,8**		**Numeri di catalogazione a matita e penna**

	E27	**Scorcio panoramico - del centro storico**			**16,8*11,4**		**Numeri di catalogazione a matita e penna**
	E28	**Scorcio panoramico - del centro storico**			**23,9*18**		**Numeri di catalogazione a matita e penna**
	E29	**Scorcio panoramico parziale con i palazzi dei Consoli e Pretorio**			**18,1*13,2**	**a penna - Panorama parziale - palazzo dei Consoli e palazzo Pretorio**	**Numeri di catalogazione a matita e penna - timbro del Comune di Gubbio ufficio economato**
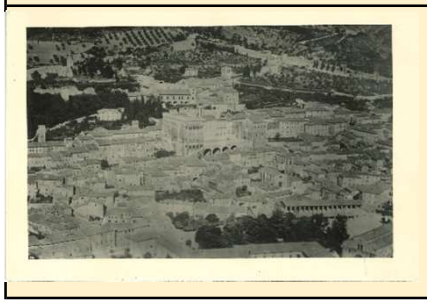	**E30**	**Veduta aerea - scorcio panoramico**			**18*13,2**		**Numeri di catalogazione a matita e penna**

	E31	Scorcio panoramico da ovest - primi del '900			18,1*13,2	(75) (FOT. Z. ROSSI) - GUBBIO - Umbria - Panorama	Numeri di catalogazione a matita e penna - timbro Comune di Gubbio ufficio economato - timbro Biblioteca Sperelliana - a matita foto Rossi panorama di Gubbio primi '900
	E32	Palazzo dei Consoli e chiesa di San Giovanni			18,2*24		Numeri di catalogazione a matita e penna - timbro foto Rossi Gubbio - a macchina Palazzo dei Consoli e chiesa di San Giovanni Battista
	E33	Palazzo dei Consoli e chiesa di San Giovanni			17,9*24		Numeri di catalogazione a matita e penna - timbro foto Rossi Gubbio
	E34	Pianura di Gubbio - anni '60			30,7*8,1		Numeri di catalogazione a matita e penna

	E35	**Palazzo dei Consoli e del Comune**			**18,1*13,2**		**Numeri di catalogazione a matita e penna - timbro del Comune di Gubbio ufficio economato**
	E36	**Scorcio panoramico - area ovest del centro storico**			**15,9*11,5**		**Numeri di catalogazione a matita e penna**
	E37	**Scorcio panoramico - area ovest del centro storico**			**15,8*11,4**		**Numeri di catalogazione a matita e penna**
	E38	**Scorcio panoramico - area est del centro storico**			**21,8*18,4**		**Numeri di catalogazione a matita e penna**

	E39	**Scorcio panoramico - area ovest del centro storico**			**16,3*11,7**		**Numeri di catalogazione a matita e penna**
	E40	**Scorcio panoramico - area ovest del centro storico**			**16,5*11,7**		**Numeri di catalogazione a matita e penna**
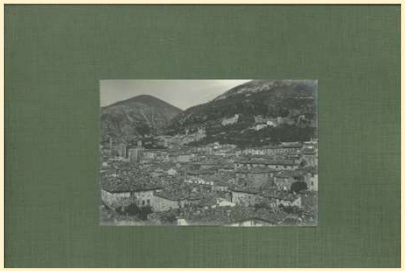	**E41**	**Scorcio panoramico - area est del centro storico**			**16,3*11,5**		**Numeri di catalogazione a matita e penna**
	E42	**Scorcio panoramico - zona di espansione area est**			**24,1*18**		**Numeri di catalogazione a matita e penna**

	E43	**Scorcio panoramico - area ovest del centro storico**			**15,9*11,3**		**Numeri di catalogazione a matita e penna**
	E44	**scorcio con il Palazzo dei Consoli e panorama con il monte Foce**			**16,2*11,5**		**Numeri di catalogazione a matita e penna**
	E45	**scorcio con il Palazzo dei Consoli e Comunale**			**15,9*11,4**		**Numeri di catalogazione a matita e penna**
	E46	**scorcio con il Palazzo dei Consoli e Comunale**			**16*11,4**		**Numeri di catalogazione a matita e penna**

	E47	**Scorcio panoramico dal Monte ingino. In primo piano il Campanile del Duomo**			**15,8*11,2**		**Numeri di catalogazione a matita e penna**
	E48	**Scorcio panoramico - area ovest del centro storico**			**15,9*11,1**		**Numeri di catalogazione a matita e penna**
	E49	**Facciata sud del Palazzo Ducale**			**23,9*18,3**		**Numeri di catalogazione a matita e penna - timbro foto Gavirati Gubbio**
	E50	**Facciata sud del Palazzo Ducale**			**23,4*17,6**		**Numeri di catalogazione a matita e penna - timbro Comune di Gubbio ufficio economato**

	E51	**Porta degli Ortacci**			**15,1*22,9**		**Numeri di catalogazione a matita e penna - timbro Comune di Gubbio ufficio economato**
	E52	**Veduta con il Palazzo dei Consoli**			**11,4*16**		**Numeri di catalogazione a matita e penna**
	E53	**Panorama centrale del centro storico**			**15,8*11,4**		**Numeri di catalogazione a matita e penna**
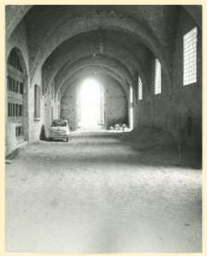	**E54**	**Palazzo Ducale - il Voltone**			**18,3*23,6**		**Numeri di catalogazione a matita e penna - timbro foto Gavirati Gubbio**

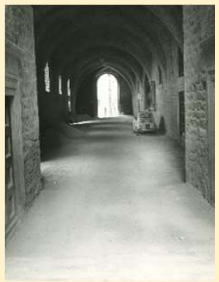	E55	Palazzo Ducale - il Voltone			18,3*23,7		Numeri di catalogazione a matita e penna - timbro foto Gavirati Gubbio
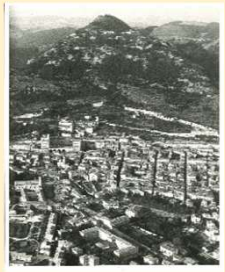	E56	Veduta aerea del centro storico			18,2*23,9		Numeri di catalogazione a matita e penna - a macchina fotografia aerea di Gubbio
	E57	Veduta aerea - Parco di Coppo			24*18,4		Numeri di catalogazione a matita e penna - a macchina fotografia aerea di Gubbio - timbro foto Rossi Gubbio
	E58	Veduta aerea - Basilica di S. Ubaldo			23,9*18,2		Numeri di catalogazione a matita e penna - a macchina fotografia aerea di Gubbio

	E59	**Veduta aerea del centro storico**			**23,8*18,2**		**Numeri di catalogazione a matita e penna - a macchina fotografia aerea di Gubbio**
	E60	**Veduta aerea del centro storico**			**23,9*18,3**		**Numeri di catalogazione a matita e penna - a macchina fotografia aerea di Gubbio - timbro foto Rossi Gubbio**
	E61	**Veduta aerea del centro storico**			**23,9*18,2**		**Numeri di catalogazione a matita e penna - a macchina fotografia aerea di Gubbio - timbro foto Rossi Gubbio**
	E62	**Veduta aerea del centro storico**			**24*18,3**		**Numeri di catalogazione a matita e penna - a macchina fotografia aerea di Gubbio - timbro foto Rossi Gubbio**

	E63	**Veduta aerea del centro storico**			**23,8*18,2**		**Numeri di catalogazione a matita e penna - a macchina fotografia aerea di Gubbio - timbro foto Rossi Gubbio**
	E64	**Veduta aerea del centro storico**			**24*18,2**		**Numeri di catalogazione a matita e penna - a macchina fotografia aerea di Gubbio**
	E65	**Veduta aerea del centro storico**			**23,7*18,2**		**Numeri di catalogazione a matita e penna - a macchina fotografia aerea di Gubbio - timbro foto Rossi Gubbio**
	E66	**Veduta aerea del centro storico**			**23,9*18,3**		**Numeri di catalogazione a matita e penna - a macchina fotografia aerea di Gubbio - timbro foto Rossi Gubbio**

	E67	Veduta aerea del centro storico			23,9*18,3		Numeri di catalogazione a matita e penna - a macchina fotografia aerea di Gubbio - timbro foto Rossi Gubbio
	E68	Veduta di Largo Migliorati			25,3*19,2	n. 15978 Gubbio Veduta di una parte antica della città	Numeri di catalogazione a matita e penna - timbro Comune di Gubbio ufficio economato
	E69	Ponte Sul Canale con il Monte Foce			25,3*19,2	n. 14836 Ponte Sul Canale con il Monte Foce	Numeri di catalogazione a matita e penna - timbro Comune di Gubbio
	E70	Veduta dai Giardini Pubblici			25,3*19,2	n. 14834 Panorama della città visto dal giardino pubblico	Numeri di catalogazione a matita e penna - timbro Comune di Gubbio

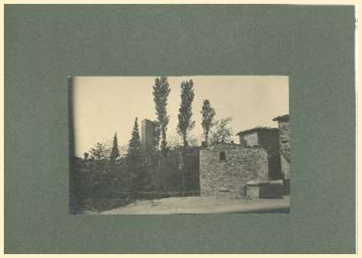	E71	Torre Gabrielli			16,6*11,5		Numeri di catalogazione a matita e penna - timbro Comune di Gubbio
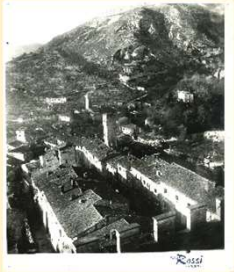	E72	Veduta aerea di Via dei Consoli		1931	18,2*23,8	foto Rossi Gubbio	Numeri di catalogazione a matita e penna - comune di Gubbio ufficio centro storico - a macchina via dei consoli anno 1931
	E73	Palazzo dei Consoli e del Comune			18,1*13,3		Numeri di catalogazione a matita e penna - timbro Comune di Gubbio ufficio economato
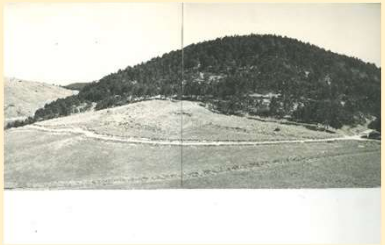	E74	Parco di Coppo			45,8*22,8		Numeri di catalogazione a matita e penna - timbro foto Gavirati - a macchina Monte Ingino zona di Coppo

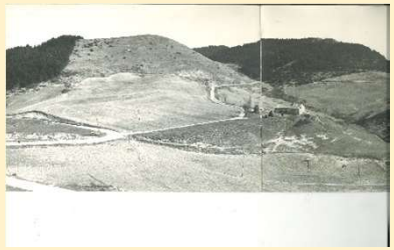	**E75**	**Parco di Coppo**			**54,7*22,7**		**Numeri di catalogazione a matita e penna - timbro foto Gavirati - a macchina Monte Ingino zona di Coppo**
	E76	**Veduta della pianura dal Monte Ingino**			**30,2*7,7**		**Numeri di catalogazione a matita e penna**
	E77	**Scorcio panoramico - area est del centro storico**			**15,8*11,3**		**Numeri di catalogazione a matita e penna - a matita Gubbio veduta panoramica**
	E78	**Veduta con Logge e Palazzo dei Consoli**			**11,5*16**		**Numeri di catalogazione a matita e penna - a matita Gubbio panorama fornita da Biblioteca Sperelliana**

	E79	**Veduta del Canale con il Monte Foce**			**25,4*19,8**	**Gubbio - veduta del Canale**	**Numeri di catalogazione a matita e penna - timbro Comune di Gubbio ufficio economato**
	E80	**Veduta con il Palazzo dei Consoli e del Comune**			**19,7*4**		**Numeri di catalogazione a matita e penna**
	E81	**Veduta con il Palazzo dei Consoli e del Comune**			**20,4*4**		**Numeri di catalogazione a matita e penna**
	E82	**Campanile chiesa di San Giovanni**			**17,7*23,9**		**Numeri di catalogazione a matita e penna**

	E83	**Veduta con via Gattapone**			**17,7*23,9**		**Numeri di catalogazione a matita e penna - Loris Ghigi 79**
	E84	**Veduta con il Quartiere di San Martino**			**20*18,3**		**Numeri di catalogazione a matita e penna - timbro comune di Gubbio ufficio centro storico - a matita pellicola naturale**
	E85	**Veduta di Piazza Quaranta Martini**			**17,7*23,9**		**Numeri di catalogazione a matita e penna**
	E86	**Scorcio panoramico - area est del centro storico**			**24*17,7**		**Numeri di catalogazione a matita**

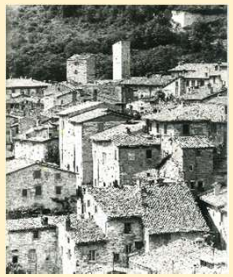	**E87**	**Scorcio panoramico - area ovest del centro storico**			**17,7*24**		**Numeri di catalogazione a matita**
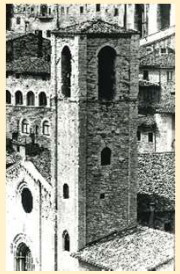	**E88**	**Campanile chiesa di San Giovanni**			**13,6*24**		**Numeri di catalogazione a matita**
	E89	**Chiostro di Santo Spirito**			**23,9*17,7**		**Numeri di catalogazione a matita**
	E90	**Veduta con Piazza San Giovanni**			**10,4*14,7**		**Numeri di catalogazione a matita**

	E91	**Veduta con il Palazzo dei Consoli**			**23,9*8,8**		**Numeri di catalogazione a matita**
	E92	**Veduta con il Palazzo dei Consoli**			**20,4,2**		**Numeri di catalogazione a matita**
	E93	**Palazzo dei Consoli e giardini pubblici**			**18*24,2**		**Numeri di catalogazione a matita - timbnro E' una foto Gavirati Gubbio**
	E94	**Eremo di S. Ambrogio**			**17,8*24**		**Numeri di catalogazione a matita**

	E95	**Eremo di S. Ambrogio**			**10,4*14,7**		**Numeri di catalogazione a matita**
	E96	**Palazzo dei Consoli**			**14,8*10,2**		**Numeri di catalogazione a matita e penna**
	E97	**Palazzo dei Consoli**			**12,8*11,8**		**Numeri di catalogazione a matita e penna**
	E98	**Palazzo dei Consoli**			**10,1*14,8**		**Numeri di catalogazione a matita e penna**

	E99	Giardini pubblici - fontana gelata			14,9*10,4		Numeri di catalogazione a matita
	E100	Giardini pubblici - fontana gelata			14,9*10,4		Numeri di catalogazione a matita
	E101	Scalea del Palazzo dei Consoli			17,7*23,9		Numeri di catalogazione a matita e scritte a matita e penna Turismo - beni culturali - uguale
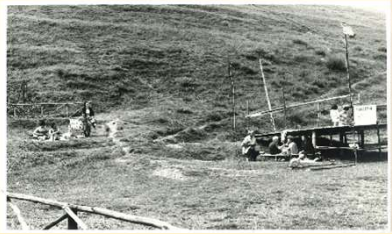	E102	Parco di Coppo			17,8*11,9		Numeri di catalogazione a matita

	E103	**Parco di Coppo**			**23,9*17,7**		**Numeri di catalogazione a matita**
	E104	**Parco di Coppo**			**24,2*18**		**Numeri di catalogazione a matita - timbnro E' una foto Gavirati Gubbio**
	E105	**Parco di Coppo**			**19,7*16,8**		**Numeri di catalogazione a matita e a penna**
	E106	**Parco di Coppo**			**24,1*18**		**Numeri di catalogazione a matita - timbnro E' una foto Gavirati Gubbio**

	E106 A	**Parco di Coppo**			**23,9*17,7**		**Numeri di catalogazione a matita**
	E106 B	**Parco di Coppo**			**23,9*17,7**		**Numeri di catalogazione a matita**
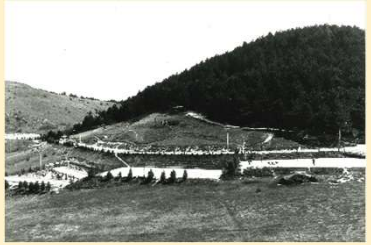	**E106 C**	**Parco di Coppo**			**23,9*17,7**		**Numeri di catalogazione a matita**
	E107	**Zona di espansione Via Nino Bixio**			**24,1*18**		**Numeri di catalogazione a matita - timbnro E' una foto Gavirati Gubbio**

	E108	**Zona di espansione**			**23,9*17,7**		**Numeri di catalogazione a matita - a penna Sviluppo città**
	E109	**Zona di espansione San Secondo**			**24*17,7**		**Numeri di catalogazione a matita**
	E110	**Zona di espansione San Secondo**			**23,9*17,7**		**Numeri di catalogazione a matita**
	E111	**Zona di espansione San Secondo**			**24*17,7**		**Numeri di catalogazione a matita - a penna Sviluppo città**

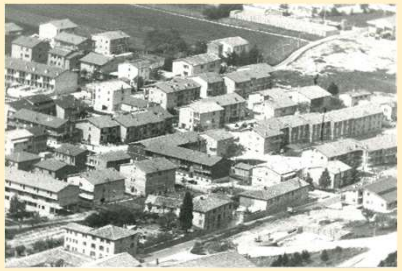	**E112**	**Zona di espansione San Secondo**			**23,9*17,7**		**Numeri di catalogazione a matita**
	E113	**Zona di espansione Via Nino Bixio**			**17,7*23,9**		**Numeri di catalogazione a matita**
	E114	**Zona di espansione Via Nino Bixio**			**17,7*23,9**		**Numeri di catalogazione a matita**
	E115	**Zona di espansione Via Nino Bixio**			**17,7*23,9**		**Numeri di catalogazione a matita**

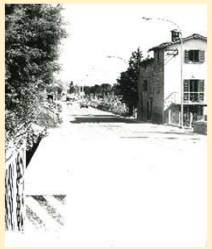	**E116**	**Zona di espansione - san Marco**			**17,7*23,9**		**Numeri di catalogazione a matita**
	E117	**Aerofotografia n. 2982 - centro storico e zone limitrofe**			**25,1*24**		**Numeri di catalogazione a matita - ISTITUTO FOTOGRAFICO MILITARE CONCESSIONE 51 DEL 18/12/1985 AUTORIZZAZIONE 2988**